2025

Dorftreff

im

August

dorftreff@fvkleinottweiler.de Alte Schule Mühlenstr.13, 66450 Kleinottweiler

FÖRDERVEREIN DORFLEBEN KLEINOTTWEILER E.V.

www. fvkleinottweiler.de

August 2025

1. Fr	
2. Sa	
3.So	
4.Mo	Fit in die Woche 10-11 Uhr
5.Di	Qi gong 19-20 Uhr
6. Mi	
7. Do	
8. Fr	Brunnenfest 17 Uhr am Dorfbrunnen
9. Sa	Kerwetreiben bei der ASV mit Jugend-und Freundschafsspielen
10. So	15 Uhr Kerwespiel ASV/ DJK Bildstock., 18 Uhr Kerweredd
11.Mo	Fit in die Woche 10-11 Uhr ab 12 Uhr Ochs am Spieß((ASV) ORIGAMI 18-20 Uhr 19 Uhr Playback-Show (ASV)
12Di	Qi gong 19-20 Uhr
13.Mi	
14.Do	
15.Fr	Maria Himmelfahrt
16. Sa	Samstagsspaziergang 14 Uhr ab Kirche (fällt bei Hitze aus) Samstagskaffee ab 15 Uhr in der alten Schule
17. So	Kinderfest der AG F&F 11-15 Uhr an der alten Schule
18.Mo	Fit in die Woche 10-11 Uhr
19. Di	Malkreis 9:30 – 12 Uhr Qi gong 19-20 Uhr
20.Mi	
21.Do	
22.Fr	
23. Sa	
24. So	
25.Mo	Fit in die Woche 10-11 Uhr
26. Di	Qi gong 19-20 Uhr
27.Mi	
28.Do	
29.Fr	Sonderpreis Kinder und Jugendliche 16:10 – 17:10 Uhr
30.Sa	
31.So	

Kleenoddwiller Bohnekerb bei der ASV

Freitag, 8. August,
ab 18 Uhr Brunnenfest am Dorfbrunnen

Samstag, 9. August
Kerwetreiben bei der ASV mit Jugend-und Freundschaftsspielen.
DJ Lazid ab 20 Uhr.

Sonntag 10. August,
15 Uhr Kerwespiel der ASV gegen DJK Bildstock
.Livemusik „Die Dorfjungs" ab 17 Uhr,
18 Uhr Kerweredd der Straußjugend.

Montag, 11.August

Frühschoppen ab 11 Uhr
ab 12 Uhr „ Ochs am Spieß"
19Uhr Playback-Show der Straußjugend

Samstagsspaziergang
14 . Uhr ab Kirche (fällt bei Hitze aus)

anschließend

Samstagskaffee ab 15 Uhr
in der alten Schule
mit leckeren selbstgebackenen Kuchen,
in entspannter Atmosphäre

oooooooooooooooooooooooooooooooooo

WOCHENSPIEGEL

Jede Woche neu und mit interessanten Themen aus der Region.

Noch keinen Wchenspiegel bekommen ? Oder ist er schon im Altpapier ?

Restexemplare erhalten Sie kostenlos bei Frau Uschi Stetzer, Kleinottweiler, Eichenstr. 1

WETTBEWERB „UNSER DORF HAT ZUKUNFT" SONDERPREIS „KINDER UND JUGEND IM DORF" – 2.500 € FÖRDERMITTEL

ZUR FINANZIERUNG VON PROJEKTEN DER KINDER- UND JUGENDARBEIT

INFORMATION ZUM STAND DER DINGE:
DIE DORFGEMEINSCHAFT KLEINOTTWEILER HAT GUTE CHANCEN, DIESEN PREIS ZU GEWINNEN.

DAFÜR WIRD DER ORTSRAT MIT DEN BETEILIGTEN VEREINEN IM ORT (ASV KLEINOTTWEILER E.V., FÖRDERVEREIN DORFLEBEN KLEINOTT-WEILER E.V.), FÖRDERVEREIN KIRCHE KLEINOTTWEILER E.V.) EIN KONZEPT FÜR EIN PROJEKT ERARBEITEN, DAS DANN DER JURY VORGESTELLT WIRD, DIE ZU DIESEM ZWECK ENDE AUGUST NACH KLEINOTTWEILER KOMMEN WIRD.

HIERFÜR WERDEN WIR DIE UNTERSTÜTZUNG MÖGLICHST VIELER KINDER UND DAMIT AUCH DER ELTERN BENÖTIGEN.

WIR KOMMEN ÜBER DIE VEREINE AUF SIE ZU, WENN DAS KONZEPT STEHT (ANFANG AUGUST) UND FREUEN UNS SCHON JETZT AUF EINE STARKE BETEILIGUNG!

Die asiatische Hornisse – Vespa velutina

Asiatische Hornisse
Vespa velutina nigrithorax

Europäische Hornisse
Vespa crabro

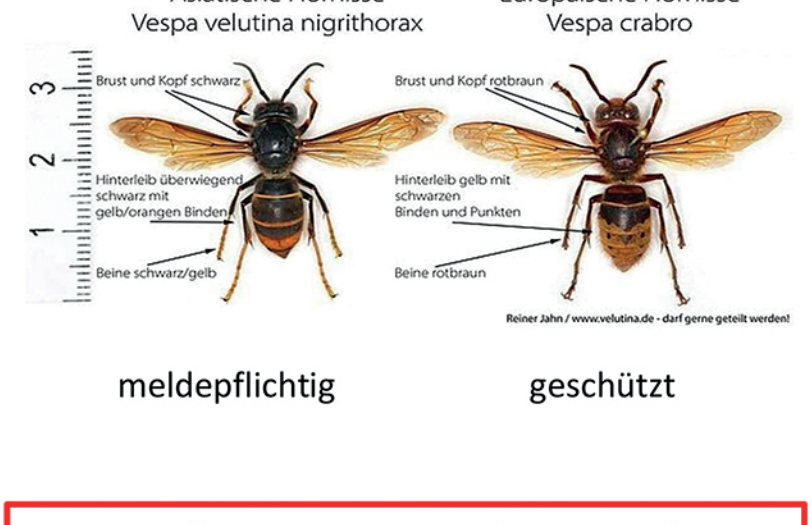

meldepflichtig geschützt

!! Asiatische Hornissen in Kleinottweiler gesichtet!!

Typische Merkmale : orangefarbene Binde am Hintersegment und auffallend gelbe Beine.

Sichtungen und Nester bitte mit Foto online melden !

www.velutina-saar.de

Wespen bitte nicht töten. Nester niemals eigenständig entfernen. Abstand halten.

Vorschau und Voranmeldung für Donnerstag 04. September

KUNST,KAFFEE UND KUCHEN

Ein Nachmittag für Seniorinnen und Senioren

Ausstellung „ Katharina Hinsberg"

Donnerstag , 4. September2025 um 15 Uhr
Städtische Galerie Neunkirchen

Kulturelle Bildung ist Vielfalt.
In der Veranstaltungsreihe KUNST,KAFFEE UND KUCHEN sind Seniorinnen und Senioren herzlich zu gemeinsamen Begegnungen mit der Kunst eingeladen.Die Reihe verbindet Kunstgenuss, Geselligkeit und Austausch. Die Veranstaltung beginnt mit einem geführten Rundgang durch die aktuelle Ausstellung der Städtischen Galerie oder durch das KKM Keramik Kunst Museum. Im Anschluss klingt der Nachmittag in entspannter Atmosphäre bei Kaffee und Kuchen aus.

Die Städtische Galerie Neunkirchen und das KKM Keramik Kunst Museum im KULt. Kulturzentrum ist, wie das ganze Gebäude barrierefrei. Die Führung wird altersgerecht gestaltet (Aufzug, mobile Sitzgelegenheiten, verständliche Sprache). Die Mitarbeiterinnen und Mitarbeiter an der Information helfen Besucherinnen und Besuchern bei Fragen gerne weiter.

Eintritt : 6 Euro für 1 Führung, 1 Stück Kuchen ,Kaffee oder Tee

Voranmeldung und weitere Informationen bei

Frauke Wittmer Tel.06826 / 2403 oder mob. +49 170 8439 872.